LE-RADAR.ca

Médias, radios et sport étudiants du Québec

La revue du soir

MERCREDI 25 NOVEMBRE 2026

Publiée à 19 h 06, heure de Montréal
🌙 −10° Québec · 🌙 −5° Montréal

À LA UNE · QUARTIER LIBRE · UDEM

Porter la voix de Gaza : la chance d'un journalisme éveillé à l'Université de Montréal

Par Louise Chonier · mer. 25 nov., 17 h



Photo : Quartier Libre, « Porter la voix de Gaza : la chance d'un journalisme éveillé à l'Université de Montréal »

Un journaliste gazaoui présente son documentaire à l'Université de Montréal

LIRE EN LIGNE

DANS CETTE ÉDITION — En tête de cette revue du soir, Quartier Libre publie « Porter la voix de Gaza : la chance d'un journalisme éveillé à l'Université de Montréal », sous la plume de Louise Chonier. À lire aussi : « Le Sénégal champion d'Afrique, encore » dans Le Club-École, et « La vache arrive au cinéma chinois » dans Le Délit. Côté sport étudiant, prochain rendez-vous le jeudi 26 novembre à 18 h : Martlets (McGill) reçoit Stingers (Concordia).

En bref

SPORT ÉTUDIANT : PROCHAINS MATCHS

jeu. 26 nov., 18 h Basketball (F) · Martlets (McGill) reçoit Stingers (Concordia)

jeu. 26 nov., 18 h Basketball (F) · Citadins (UQAM) visite Gaiters (Bishop's)

jeu. 26 nov., 20 h Basketball (H) · Redbirds (McGill) reçoit Stingers (Concordia)

jeu. 26 nov., 20 h Basketball (H) · Citadins (UQAM) visite Gaiters (Bishop's)

À L'ANTENNE, MER. 25 NOV.

19 h 30 CHYZ 94,3 · Funk Connection

20 h CKUT 90,3 · Jazz Euphorium

21 h CJLO 1690AM · There's a Synth in the House

21 h 30 CHYZ 94,3 · Blasphème

Tous les résultats et les grilles, plus loin dans cette édition.

REVUE DE PRESSE

🎭 CULTURE

LE DÉLIT · MCGILL

La vache arrive au cinéma chinois

Par Austin Witter · mer. 25 nov. · 16 h 04

Un film d'animation chinois présente une vache comme personnage principal



Photo : Ainsley Nice

THE MCGILL DAILY · MCGILL

Thresholds: An Anthology of the Artists of Montreal - The McGill Daily

Par Sonia Berman · mer. 25 nov. · 8 h

« Ainsley Nice On Sunday, November 16, McGill Students Spoken Word Associated Youth (Mcsway) Poetry Collective — a student-run poetry organization at McGill — hosted a party at Bar Le Sparrow to... »

LE DÉLIT · MCGILL

Les fans ont-ils percé les secrets de Doomsday?

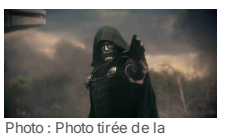

Photo : Photo tirée de la bande-annonce de Doomsday (2026

Par Laurence Drouin · mer. 25 nov. · 15 h 05

« Dire que les fans de Marvel sont excités pour la sortie de Doomsday serait un euphémisme. Lors des préventes mondiales du 31 octobre dernier, plus de 2 237 379 billets de cinéma ont été vendus aux... »

THE MCGILL DAILY · MCGILL

2027: A Renaissance for Subversive Music - The McGill Daily

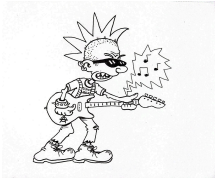

Photo : Jane Goodman

Par Tessa Sanders · mer. 25 nov. · 8 h

« Jane Goodman One thing that personal feelings and politics have in common is volatility. While numbness is a natural reaction to the divisive and depressing nature of the global political landscape... »

👥 SOCIÉTÉ



Photo: The McGill Daily

THE MCGILL DAILY · MCGILL

What Can We Really Know, Even When We See Everything? - The McGill Daily

Par Sophie Kuah · mer. 25 nov. · 16 h 22

Elizabeth Holmes, fondatrice de Theranos, est détenue pour fraude

LE DÉLIT · MCGILL

Le geai moqueur parmi nous

Par Rose Langlois · mer. 25 nov. · 15 h 52



Photo : Ana Camila Torchia et Félix Fournier

Un message de menace est laissé par un groupe radical

LE COLLECTIF · UDES

Le Projet Sapin des Fêtes de retour à l'UdeS

Par Frédérique Maysenhoelder · mer. 25 nov. · 15 h 31



Photo : Émy Robert

« À l'approche de la période des Fêtes, un vent de générosité et de solidarité souffle de plus belle sur les différents campus de l'Université de Sherbrooke. »

🎓 ÉDUCATION



Photo: Courtesy of Charley Tamagno

THE MCGILL DAILY · MCGILL

The Association of McGill Professors of the Faculty of Arts (AMPFA) Confirms a Strike - The McGill Daily

Par Sonia Berman et Justin Friedberg · mer. 25 nov. · 13 h 53

Les professeurs de l'Université McGill se préparent à une grève

SPORT



Photo : Le Club-École

LE CLUB-ÉCOLE · UQAM

🏈 Le Sénégal champion d'Afrique, encore

Par Marc Olivier Edoine · mer. 25 nov. · 16 h 49

Le Sénégal est déclaré champion de la Coupe d'Afrique des Nations

🌱 ENVIRONNEMENT



Photo : Courtesy of Samantha Van Wingen

THE MCGILL DAILY · MCGILL

Push(ing) Back Against Bill C-5 and Bill C-39 - The McGill Daily

Par Charley Tamagno · mer. 25 nov. · 8 h

« The bill has already sounded alarms among Canadian environmental scientists: 56 Fellows from the Royal Society of Canada, experts on environmental and biodiversity issues, published an open letter in... »

🏫 VIE DE CAMPUS

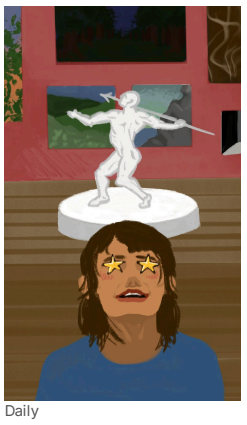

Photo: The McGill Daily

THE MCGILL DAILY · MCGILL

Museum or Mausoleum? - The McGill Daily

Par Alice Papon · mer. 25 nov. · 8 h

« Auden Akinc | Staff Illustrator I have been to the same museum in Rome three times: once in 2017, once in 2021, and then again this past summer. »

THE MCGILL DAILY · MCGILL

Not My Bond - The McGill Daily

Par Beau Milelli · mer. 25 nov. · 8 h



Photo : Sophia Rizvi-Martel

« Pattinson is the safe choice. He has been a leading man before, very successfully, in The Batman. »

THE MCGILL DAILY · MCGILL

Embracing Uncertainty - The McGill Daily

Par la rédaction · mer. 25 nov. · 8 h

« In each of these cases, organization stemmed from uncertainty. Mobilization was messy, chaotic and confusing – as it is today. »

📻 À L'ÉCOUTE SUR LES RADIOS ÉTUDIANTES

Émissions originales prévues en soirée le mercredi 25 novembre 2026, selon les grilles publiées par les stations (heure de Montréal).

CHYZ 94,3 FM · Québec
19 h 30 à 21 h 30 Funk Connection · **21 h 30 à 22 h 30** Blasphème

CKUT 90,3 FM · Montréal
20 h à 22 h Jazz Euphorium · **22 h à 0 h** Meanwhile

CJLO 1690 AM · Montréal
21 h à 22 h There's a Synth in the House · **22 h à 23 h** Sippin' On Sound

SPORT ÉTUDIANT

RÉSULTATS

Aucun nouveau résultat sportif étudiant pour cette période.

PROCHAINS MATCHS

Jeudi 26 novembre 2026

18 h Basketball (F) · Martlets (McGill) reçoit Stingers (Concordia)

18 h Basketball (F) · Citadins (UQAM) visite Gaiters (Bishop's)

20 h Basketball (H) · Redbirds (McGill) reçoit Stingers (Concordia)

20 h Basketball (H) · Citadins (UQAM) visite Gaiters (Bishop's)

20 h Basketball (F) · Couguars (Chicoutimi) reçoit Gaillards (Cégep de Jonquière)

Vendredi 27 novembre 2026

18 h Volleyball (F) · Carabins (UdeM) reçoit Rouge et Or (ULaval)

18 h Volleyball (H) · Vert & Or (UdeS) reçoit REDS (UNB)

18 h 30 Volleyball (F) · Citadins (UQAM) reçoit Patriotes (UQTR)

18 h 30 Basketball (F) · Cheetahs (Vanier) reçoit Géants (Saint-Jean-sur-Richelieu)

18 h 30 Basketball (F) · Cougars (Champlain Lennoxville) visite Cavaliers (Champlain Saint-Lambert)

18 h 30 Volleyball (F) · Nomades (Montmorency) reçoit Cavaliers (Bois-de-Boulogne)

19 h Hockey (F) · Stingers (Concordia) visite Carabins (UdeM)

SOURCES ET MÉTHODE

Médias cités : Le Club-École, Le Collectif, Le Délit, Quartier Libre, The McGill Daily. Chaque article appartient à son média et à ses auteurs ; les titres sont ceux des articles originaux, dans leur langue.

Les résumés d'une phrase sont rédigés par une IA ouverte (@cf/meta/llama-3.1-8b-instruct-fp8-fast, Cloudflare Workers AI) à partir du titre et de l'extrait de chaque article, puis vérifiés automatiquement : un résumé qui contient un chiffre, un nom ou une date absents de la source est remplacé par un court extrait de l'article. Les liens, les auteurs, les grilles de radio et les résultats sportifs viennent directement des données du Radar et sont contrôlés avant publication.

☀️ MÉTÉO

VILLES UNIVERSITAIRES	CE SOIR ET CETTE NUIT	JEUDI
Québec	**min −10°** Dégagé	**max 4°** Généralement ensoleillé
Montréal	**min −5°** Dégagé	**max 5°** Généralement ensoleillé
Sherbrooke	**min −14°** Dégagé	**max 5°** Généralement ensoleillé
Trois-Rivières	**min −4°** Dégagé	**max 2°** Généralement ensoleillé
Rimouski	**min −6°** Dégagé	**max 2°** Ensoleillé
Saguenay	**min −11°** Dégagé	**max 3°** Ensoleillé
Gatineau	**min −9°** Dégagé	**max 3°** Généralement ensoleillé
Rouyn-Noranda	**min −12°** Dégagé	**max 1°** Généralement ensoleillé

NUNAVIK	CE SOIR ET CETTE NUIT	JEUDI
Kangiqsualujjuaq	**min −5°** Neige intermittente	**max −1°** Neige
Kuujjuaq	**min −4°** Neige intermittente	**max 0°** Neige
Tasiujaq	**min −6°** Neige intermittente	**max −1°** Neige
Aupaluk	**min −8°** Généralement nuageux	**max −3°** Faible neige intermittente
Kangirsuk	**min −12°** Partiellement nuageux	**max −8°** Faible neige intermittente
Quaqtaq	**min −8°** Possibilité d'averses de neige · 30 %	**max −7°** Généralement nuageux
Kangiqsujuaq	**min −10°** Partiellement nuageux	**max −10°** Alternance de soleil et de nuages
Salluit	**min −14°** Possibilité d'averses de neige · 30 %	**max −11°** Généralement nuageux
Ivujivik	**min −8°** Quelques averses de neige	**max −9°** Possibilité d'averses de neige · 40 %
Akulivik	**min −6°** Quelques averses de neige	**max −6°** Neige intermittente
Puvirnituq	**min −7°** Quelques averses de neige	**max −4°** Neige
Inukjuak	**min −2°** Averses de neige parfois fortes	**max 0°** Neige
Umiujaq	**min −2°** Averses de neige parfois fortes	**max 1°** Neige
Kuujjuarapik	**min −2°** Faible neige intermittente	**max 3°** Neige

EEYOU ISTCHEE	CE SOIR ET CETTE NUIT	JEUDI
Waskaganish	**min −2°** Dégagement	**max 3°** Ensoleillé

Prévisions publiques d'Environnement et Changement climatique Canada, lues à la production de cette édition.

JEUX

Mots cachés

Tous tirés des titres de cette édition, dans tous les sens.

N	S	L	A	E	R	T	N	O	M	T	T
R	M	E	S	M	A	E	T	S	A	C	C
R	I	O	E	N	F	V	N	A	S	H	H
I	S	R	E	P	R	E	O	P	E	A	I
R	E	E	E	N	I	R	I	E	C	M	N
U	N	V	C	E	Q	Y	T	C	R	P	O
E	E	E	I	O	U	T	O	N	E	I	I
U	G	I	N	D	E	H	R	A	T	O	S
Q	A	L	E	M	C	I	M	H	S	N	A
O	L	L	M	O	E	N	A	C	P	U	A
M	P	E	A	A	P	G	D	T	I	L	T
E	I	U	N	I	V	E	R	S	I	T	E

AFRIQUE · CHAMPION · CHANCE · CHINOIS · CINEMA · EVEILLE · EVERYTHING · MONTREAL · MOQUEUR · SECRETS · SENEGAL · UNIVERSITE

Sudoku

Chaque ligne, colonne et carré de 3 × 3 contient les chiffres de 1 à 9.

	1		3		8			
3	4					1		
		2	9	1			8	
		9	4	2			6	
				5			9	
7			1			2		
5		7	8	3	1			
				6		9		
		4	5		7	3		

SOLUTIONS

9	1	5	3	4	8	7	2	6
3	4	8	6	7	2	1	5	9
6	7	2	9	1	5	4	8	3
1	8	9	4	2	3	5	6	7
4	2	3	7	5	6	8	9	1
7	5	6	1	8	9	2	3	4
5	9	7	8	3	1	6	4	2
8	3	1	2	6	4	9	7	5
2	6	4	5	9	7	3	1	8

		U	N	I	V	E	R	S	I	T	E
		L	A	E	R	T	N	O	M		
		A	E				C	C			
		F	V				S	H	H		
		R	E				E	A	I		
		I	R			E	C	M	N		
		Q	Y			C	R	P	O		
		U	T			N	E	I	I		
		E	H			A	T	O	S		
		G				I	H	S	N		
		N				C					
		M	E	A					M		
		O	L	L	M						
		Q	A	L	E						
		U	G	I	N						
		E	E	E	I						
		U	N	V	C						
		R	E	E							
		S									

LE-RADAR.ca

Le Réseau Académique de Découverte et d'Agrégation de Ressources

LE-RADAR.ca est un projet indépendant et non officiel. Il n'est affilié à aucun des médias ni des établissements recensés. Les contenus appartiennent à leurs publications d'origine. Tout média étudiant peut demander la modification ou le retrait immédiat de son flux sur simple demande.

NOUS JOINDRE azdak-qc@proton.me

CODE LIBRE licence GNU AGPLv3 · github.com/azdak919/le-radar

CETTE ÉDITION EN LIGNE

le-radar.ca/revue/2026-11-25-soir

Toutes les revues : le-radar.ca/revue

Revue préparée automatiquement par Le Radar à partir des sources citées ; chaque texte, titre et photo appartient à son média et à ses auteurs.

Conçu avec ♡ par Azdak en 2026