LE-RADAR.ca

Médias, radios et sport étudiants du Québec

La revue du soir

MARDI 24 NOVEMBRE 2026

Publiée à 19 h 07, heure de Montréal
🌙 −9° Québec · 🌙 −6° Montréal

À LA UNE · QUARTIER LIBRE · UDEM

Vendre sa personnalité pour payer un stage ?

Par Lana Ladki · mar. 24 nov., 16 h



Photo : Quartier Libre, « Vendre sa personnalité pour payer un stage ? »

« Pour obtenir un stage ou un premier emploi, le savoir-faire n'est plus suffisant. La démarche exige à présent une visibilité publique bien étudiée, mais à quel moment la vérité personnelle… »

LIRE EN LIGNE

DANS CETTE ÉDITION — Quartier Libre revient sur la question de la vente de sa personnalité pour obtenir un stage, tandis que L'Exemplaire analyse l'impact de l'activité physique sur la déprime hivernale. Le Collectif se penche sur la demande de reconnaissance de Québec solidaire comme groupe parlementaire. Sur les terrains, en volleyball (F) : Nomades (Montmorency) 2, Aigles (Ahuntsic) 0.

En bref

SPORT ÉTUDIANT : RÉSULTATS

🏐 **Volleyball (F)** Nomades (Montmorency) 2-0 Aigles (Ahuntsic)

À L'ANTENNE, MAR. 24 NOV.

20 h CFAK 88,3 · Dichotomie 88.3

20 h CJLO 1690AM · Hittin' All The Bases

20 h 30 CKUT 90,3 · Marca-RO

21 h CJLO 1690AM · NSIDE!

Tous les résultats et les grilles, plus loin dans cette édition.

📰 REVUE DE PRESSE

🎭 CULTURE

EXIL · CÉGEP VIEUX-MONTRÉAL

Au-delà des déchets

Par Marie-Soleil Marleau · mar. 24 nov. · 13 h 02

Un pilulier géant est installé dans un cégep

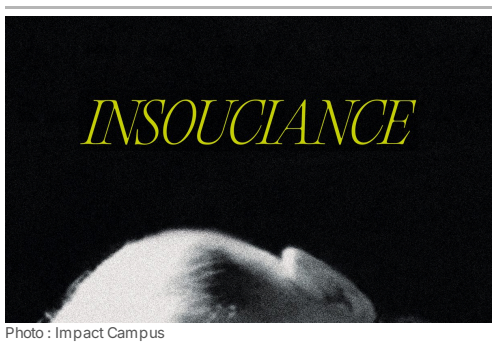

Photo : Impact Campus

IMPACT CAMPUS · ULAVAL

LE MAG | Insouciance | Automne 2026

Par la rédaction · mar. 24 nov. · 10 h 18

L'automne 2026 est marqué par une insouciance.

THE LINK · CONCORDIA

when i think of her

Par Safa Hachi · mar. 24 nov. · 9 h



Illustration: Aia Segal

Quelqu'un se souvient encore de moi de cette façon.

THE CONCORDIAN · CONCORDIA

The 69th Grammy Awards nominations boast inconsistency



Illustration: Zelda Dover

Par Aidan Flanagan · mar. 24 nov. · 7 h 16

Les nominations aux Grammy Awards sont sujettes à interprétation

THE LINK · CONCORDIA

Uniting from al-Maghreb to ash-Shām to celebrate Palestinian culture



Illustration: Halle Keays

Par Sana Paracha · mar. 24 nov. · 9 h

Le club culturel palestinien de l'Université Concordia célèbre la culture palestinienne.

THE LINK · CONCORDIA

The age of rave

Par Kristina Stamkopoulos · mar. 24 nov. · 9 h

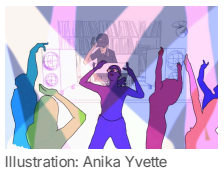

Illustration: Anika Yvette

Une expérience de rave dans un entrepôt est décrite comme étant très différente des clubs nocturnes

THE LINK · CONCORDIA

It's time to put zines and journalism on the same page



Illustration: Mira De Koven

Par Eliza Lee · mar. 24 nov. · 9 h

Les zines et la presse partagent des liens communs.

THE LINK · CONCORDIA

Quebec's video game industry wants to reclaim its space in cultural circles



Photo: Aïda M. Lopes

Par Aïda M. Lopes · mar. 24 nov. · 9 h

L'industrie québécoise des jeux vidéo souhaite retrouver sa place dans les cercles culturels.

THE CONCORDIAN · CONCORDIA

QUICKSPIN: U2 — Carnaval de Luz

Par Anna Dunlop · mar. 24 nov. · 7 h 16

« While it makes bold attempts that don't suit the band's style and leans into desperate alignments with youth, the record unfortunately can't settle on one coherent style or sound. »

THE CONCORDIAN · CONCORDIA

QUICKSPIN: Snoh Aalegra — Legendary Love

Par Aidan Flanagan · mar. 24 nov. · 7 h 16

L'album de Snoh Aalegra, Legendary Love, est un mélange de styles

🎓 ÉDUCATION



Photo : Impact Campus

IMPACT CAMPUS · ULAVAL

STEP : vers une grève pour la fin de session?

Par Léann Laquerre · mar. 24 nov. · 12 h 56

« La campagne de mobilisation et de sensibilisation du STEP est en marche depuis le début de la session (voir Le STEP se mobilise en prévision d'une nouvelle convention collective). »

THE LINK · CONCORDIA

Concordia University at a crossroads



Photo: Eric Klempan

Par Lisa Mizan · mar. 24 nov. · 9 h

Les universités anglophones du Québec sont confrontées à une augmentation des frais de scolarité pour les nouveaux étudiants canadiens non résidents.

THE CONCORDIAN · CONCORDIA

Concordia University could be complicit in human rights violations if its research is used to “crack down on human rights,” Human Rights Watch Asia director says

Par Aidan Raynor · mar. 24 nov. · 7 h 58

Concordia University pourrait être complice de violations des droits de l'homme si ses recherches sont utilisées pour réprimer les droits de l'homme.

THE LINK · CONCORDIA

Editorial: The strike is student-led; the struggle is popular



Photo: Yann Rifflard

Par la rédaction · mar. 24 nov. · 9 h

La grève étudiante est étudiante et populaire.

THE LINK · CONCORDIA

Concordia University under the Parti Québécois



Photo: Courtesy of Allen McInnis

Par Julia Miller · mar. 24 nov. · 9 h

Les étudiants de Concordia s'inquiètent de l'avenir des frais de scolarité et de l'admission internationale

THE CONCORDIAN · CONCORDIA

Concordia launches new Sustainability Action Plan, outlining green goals for the next four years



Illustration: Manasi Iyampillay

Par Eric Klempan · mar. 24 nov. · 7 h 36

Concordia University lance un plan d'action pour la durabilité, définissant des objectifs verts pour les quatre prochaines années.

THE CONCORDIAN · CONCORDIA

CRUES adopts strike motion for winter 2027, granted it meets threshold support



Photo: Max Paster

Par Léo Vallet David · mar. 24 nov. · 7 h 35

La CRUES adopte une motion de grève pour l'hiver 2027, sous réserve d'un soutien suffisant.

THE CONCORDIAN · CONCORDIA

Where can you actually go to relax between classes?

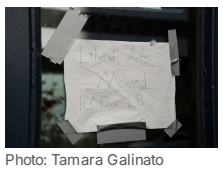

Photo: Tamara Galinato

Par Léa Leblond · mar. 24 nov. · 7 h 27

« For one Concordia communication student, that question sparked a new campus initiative. She is currently surveying her peers on what it takes to build better campus “recharge spaces,” a project... »

THE CONCORDIAN · CONCORDIA

La place des femmes en photojournalisme : qui a la chance de raconter le monde en images?



Photo: The Concordian

Par Kim Bouchard · mar. 24 nov. · 7 h 14

« En cette session d’automne qui touche à sa fin, je m’apprête à terminer, dans quelques mois, un programme de deuxième cycle en journalisme visuel à l’Université Concordia. »

SPORT

L'EXEMPLAIRE · ULAVAL

🏒 Hockey junior : le retour de la Russie fait toujours débat

Par Émie Lanteigne, Victor Marchand et Imelda Njiki · mar. 24 nov. · 10 h 51

La Russie est toujours exclue du Championnat du monde junior de hockey



Photo: Yann Rifflard

THE LINK · CONCORDIA

Wranglers 3, Rocket 1: A plushie game to remember

Par Brendan Schwartz · mar. 24 nov. · 9 h

Le Laval Rocket perd contre les Calgary Wranglers dans un match physique.

THE CONCORDIAN · CONCORDIA

Émilie Lavoie takes the next step with the Montreal Victoire

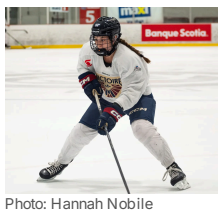

Photo: Hannah Nobile

Par Florence Hamel · mar. 24 nov. · 7 h 25

« At the Fox Theatre in Detroit, Émilie Lavoie watched 71 players have their names announced on stage at the 2026 PWHL Draft. »

THE LINK · CONCORDIA

⚽ Laying the foundation of women’s sports



Photo: Marisa Filice

Par Marisa Filice · mar. 24 nov. · 9 h

Le bonheur des athlètes et de leur entourage est un aspect important du sport féminin

THE LINK · CONCORDIA

What’s buzzing: Pink in the Rink



Photo: Samantha Rainone

Par Colin van den Ameele · mar. 24 nov. · 9 h

Les jeux Pink in the Rink des Stingers sont des événements importants

THE LINK · CONCORDIA

🏀 A look ahead to Concordia’s 2026-2027 basketball seasons

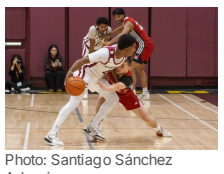

Photo: Santiago Sánchez Arbouin

Par Oliver Richman · mar. 24 nov. · 9 h

La saison de basketball de Concordia est prévue pour être importante

THE CONCORDIAN · CONCORDIA

🏈 Stingers football fall in RSEQ playoffs semifinal for a seventh consecutive season



Photo : Hannah Nobile

Par Veronica Rebuli · mar. 24 nov. · 7 h 25

Les Stingers perdent en playoffs pour la septième saison consécutive

SOCIÉTÉ



Illustration: Tolganay Medet

THE LINK · CONCORDIA

Montreal’s new metro safety measures raise concerns over increased policing

Par Michael Pelchat · mar. 24 nov. · 9 h

Les nouvelles mesures de sécurité du métro de Montréal suscitent des inquiétudes quant à une augmentation de la police.

THE CONCORDIAN · CONCORDIA

“Are they seriously considering shooting tear gas in a school?” Armed riot police enter campus



Photo: Courtesy of Felix Sobolewski

Par Chloe Rose Stuart-Ulin · mar. 24 nov. · 7 h 39

Des policiers en tenue anti-émeute pénètrent sur le campus.

THE LINK · CONCORDIA

Joy, ageism and discrimination



Illustration: Gabriel Brothers

Par Hannah Gwynne-Timothy · mar. 24 nov. · 9 h

L'âgisme et la discrimination sont des problèmes dans la société

THE LINK · CONCORDIA

Cancel culture is a monster of our own creation



Illustration: James Issa

Par Kara Brulotte · mar. 24 nov. · 9 h

La culture du cancel est devenue un monstre qui se dévore lui-même

THE LINK · CONCORDIA

You can’t save the whole world

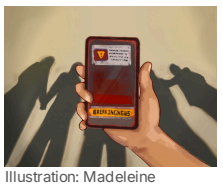

Illustration: Madeleine Bachrach

Par Jaiden Gales · mar. 24 nov. · 9 h

Les plateformes en ligne amplifient le contenu attentionné, rendant chaque crise urgente et constante.

POLITIQUE



Photo : Page Facebook de Stéphanie Vachon

LE COLLECTIF · UDES

Québec solidaire veut être reconnu comme groupe parlementaire

Par Nicolas Hamel · mar. 24 nov. · 13 h 08

« Alors que les partis politiques sont dans la préparation pour la rentrée parlementaire, le 1er décembre prochain, Québec solidaire (QS) veut être reconnu comme un groupe parlementaire. »

L'EXEMPLAIRE · ULAVAL

Midterms : les publicités négatives vont-elles trop loin ?

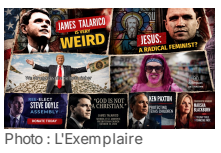

Photo : L'Exemplaire

Par Benjamin Lessard, Élise Paré et Héléna Pleau · mar. 24 nov. · 11 h 47

« Les élections de mi-mandat de 2026 aux États-Unis ont été marquées par les publicités négatives. »

THE LINK · CONCORDIA

Albertan students reflect on referendum



Illustration: Sehra Maloney

Par Marissa Guthrie · mar. 24 nov. · 9 h

Les étudiants d'Alberta réfléchissent sur les résultats d'un référendum

SANTÉ



Photo : L'Exemplaire

L'EXEMPLAIRE · ULAVAL

L’activité physique, remède naturel pour lutter contre la déprime hivernale

Par Juliette Kot et Étienne Dumas · mar. 24 nov. · 13 h 19

L'activité physique peut aider à lutter contre la déprime hivernale

THE LINK · CONCORDIA

Canada proposes indefinite exclusion for people with mental illnesses seeking MAID



Illustration: Jasmine Coulombe-Ferrari

Par James Bossinakis · mar. 24 nov. · 9 h

Le gouvernement canadien propose une exclusion indéfinie pour les personnes souffrant de troubles mentaux qui demandent l'aide médicale à mourir.

INTERNATIONAL



Photo : L'Exemplaire

L'EXEMPLAIRE · ULAVAL

Canada-Union européenne : quelle suite au sommet ?

Par Hermione Durocher et Raphaël Bédard · mar. 24 nov. · 12 h 23

« Les 29 et 30 octobre derniers, le Canada et l’Union européenne se sont rencontrés à Montréal pour le 21e sommet Canada-Union européenne. »

THE LINK · CONCORDIA

We’re onto you, Musk



Illustration: Harrison Campbell

Par Jaiden Gales · mar. 24 nov. · 9 h

« The original space race was a Cold War competition between the United States and the Soviet Union from the mid-1950s to the mid-1970s to achieve superior space exploration. »

🌱 ENVIRONNEMENT



Photo: Tamara Galinato

THE CONCORDIAN · CONCORDIA

Concordia's flooding: What happened?

Par Saima Mazumder · mar. 24 nov. · 7 h 28

« A city water main break on Nov. 4 flooded parts of Concordia's Sir George Williams campus, forcing the temporary closure of Le Gym, numerous buildings and campus tunnels. »

📻 À L'ÉCOUTE SUR LES RADIOS ÉTUDIANTES

Émissions originales prévues en soirée le mardi 24 novembre 2026, selon les grilles publiées par les stations (heure de Montréal).

CFAK 88,3 FM · Sherbrooke
20 h à 22 h Dichotomie 88.3

CJLO 1690 AM · Montréal
20 h à 21 h Hittin' All The Bases · **21 h à 22 h** NSIDE! · **22 h à 23 h** CJLO's Alternative Mega Mix

CKUT 90,3 FM · Montréal
20 h 30 à 21 h Marca-RO · **21 h à 23 h** Montreal Sound Ark

SPORT ÉTUDIANT

RÉSULTATS

Tous les résultats connus du sport étudiant (RSEQ, U SPORTS et ligues étudiantes), universitaire d'abord.

🏐 **Volleyball (F)** COLLÉGIAL

Nomades (Montmorency) 2 - 0 Aigles (Ahuntsic)
Volleyball collégial féminin D2 · Final · mar. 24 nov.

PROCHAINS MATCHS

Jeudi 26 novembre 2026

18 h 🏀 Basketball (F) · Martlets (McGill) reçoit Stingers (Concordia)

18 h 🏀 Basketball (F) · Citadins (UQAM) visite Gaiters (Bishop's)

20 h 🏀 Basketball (H) · Redbirds (McGill) reçoit Stingers (Concordia)

20 h 🏀 Basketball (H) · Citadins (UQAM) visite Gaiters (Bishop's)

20 h 🏀 Basketball (F) · Couguars (Chicoutimi) reçoit Gaillards (Cégep de Jonquière)

Vendredi 27 novembre 2026

18 h 🏐 Volleyball (F) · Carabins (UdeM) reçoit Rouge et Or (ULaval)

18 h 🏐 Volleyball (H) · Vert & Or (UdeS) reçoit REDS (UNB)

18 h 30 🏐 Volleyball (F) · Citadins (UQAM) reçoit Patriotes (UQTR)

18 h 30 🏀 Basketball (F) · Cheetahs (Vanier) reçoit Géants (Saint-Jean-sur-Richelieu)

18 h 30 🏀 Basketball (F) · Cougars (Champlain Lennoxville) visite Cavaliers (Champlain Saint-Lambert)

18 h 30 🏐 Volleyball (F) · Nomades (Montmorency) reçoit Cavaliers (Bois-de-Boulogne)

19 h 🏒 Hockey (F) · Stingers (Concordia) visite Carabins (UdeM)

SOURCES ET MÉTHODE

Médias cités : Exil, Impact Campus, L'Exemplaire, Le Collectif, Quartier Libre, The Concordian, The Link. Chaque article appartient à son média et à ses auteurs ; les titres sont ceux des articles originaux, dans leur langue.

Les résumés d'une phrase sont rédigés par une IA ouverte (@cf/meta/llama-3.1-8b-instruct-fp8-fast, Cloudflare Workers AI) à partir du titre et de l'extrait de chaque article, puis vérifiés automatiquement : un résumé qui contient un chiffre, un nom ou une date absents de la source est remplacé par un court extrait de l'article. Les liens, les auteurs, les grilles de radio et les résultats sportifs viennent directement des données du Radar et sont contrôlés avant publication.

☀️ MÉTÉO

VILLES UNIVERSITAIRES	CE SOIR ET CETTE NUIT	MERCREDI
Québec	**min −9°** Quelques nuages	**max −1°** Ensoleillé
Montréal	**min −6°** Quelques nuages	**max 2°** Ensoleillé
Sherbrooke	**min −11°** Quelques nuages	**max 1°** Ensoleillé
Trois-Rivières	**min −7°** Dégagé	**max 2°** Ensoleillé
Rimouski	**min −5°** Quelques nuages	**max −2°** Ensoleillé
Saguenay	**min −8°** Possibilité d'averses de neige · 30 %	**max −2°** Généralement ensoleillé
Gatineau	**min −9°** Dégagé	**max 1°** Ensoleillé
Rouyn-Noranda	**min −12°** Possibilité d'averses de neige · 30 %	**max 1°** Généralement ensoleillé

NUNAVIK	CE SOIR ET CETTE NUIT	MERCREDI
Kangiqsualujjuaq	**min −12°** Faible neige intermittente	**max −4°** Neige
Kuujjuaq	**min −11°** Neige intermittente · 60 %	**max −4°** Neige intermittente · 60 %
Tasiujaq	**min −10°** Possibilité d'averses de neige · 60 %	**max −7°** Possibilité d'averses de neige · 60 %
Aupaluk	**min −10°** Partiellement nuageux	**max −7°** Alternance de soleil et de nuages
Kangirsuk	**min −11°** Partiellement nuageux	**max −10°** Alternance de soleil et de nuages
Quaqtaq	**min −8°** Possibilité d'averses de neige · 40 %	**max −6°** Possibilité d'averses de neige · 30 %
Kangiqsujuaq	**min −11°** Partiellement nuageux	**max −9°** Possibilité d'averses de neige · 30 %
Salluit	**min −14°** Possibilité d'averses de neige · 60 %	**max −11°** Possibilité d'averses de neige · 30 %
Ivujivik	**min −10°** Possibilité d'averses de neige · 60 %	**max −7°** Possibilité d'averses de neige · 60 %
Akulivik	**min −8°** Quelques averses de neige	**max −6°** Quelques averses de neige
Puvirnituq	**min −7°** Averses de neige parfois fortes	**max −5°** Quelques averses de neige
Inukjuak	**min −6°** Averses de neige parfois fortes	**max −3°** Quelques averses de neige
Umiujaq	**min −4°** Averses de neige parfois fortes	**max −3°** Averses de neige parfois fortes
Kuujjuarapik	**min −4°** Quelques averses de neige	**max −3°** Quelques averses de neige
EEYOU ISTCHEE	CE SOIR ET CETTE NUIT	MERCREDI
Waskaganish	**min −8°** Possibilité d'averses de neige · 60 %	**max −1°** Possibilité d'averses de neige · 30 %

Prévisions publiques d'Environnement et Changement climatique Canada, lues à la production de cette édition.

🧩 JEUX

Mots cachés

Tous tirés des titres de cette édition, dans tous les sens.

R	N	A	T	U	R	E	L	I	R	R	N
U	A	S	L	O	A	P	A	A	E	E	O
I	D	E	L	O	R	H	S	E	M	C	I
O	E	E	A	O	D	Y	O	U	E	O	S
E	P	S	A	T	E	S	L	R	D	N	S
T	R	T	M	A	U	I	I	O	E	N	E
I	I	E	O	L	M	Q	D	P	A	U	S
V	M	H	D	A	O	U	A	E	U	O	I
I	E	C	S	A	O	E	I	E	O	S	O
T	P	E	H	I	V	E	R	N	A	L	E
C	E	D	E	A	D	U	E	N	O	C	S
A	L	Q	U	E	B	E	C	E	A	A	R

ACTIVITE · DECHETS · DEPRIME · EUROPEENNE · HIVERNALE · NATUREL · PHYSIQUE · QUEBEC · RECONNU · REMEDE · SESSION · SOLIDAIRE

Sudoku

Chaque ligne, colonne et carré de 3 × 3 contient les chiffres de 1 à 9.

	9		1	2		6		8
2		1						
4	8		7		9			
					1			6
	6	3	2				5	
				8		2		7
7		5						
	3					8		
1		8	9			5	7	2

SOLUTIONS



1	4	8	9	6	3	5	7	2
6	3	9	5	7	2	8	1	4
7	2	5	8	1	4	9	6	3
5	1	4	3	8	6	2	9	7
8	6	3	2	9	7	4	5	1
9	7	2	4	5	1	3	8	6
4	8	6	7	3	9	1	2	5
2	5	1	6	4	8	7	3	9
3	9	7	1	2	5	6	4	8

LE-RADAR.ca

Le Réseau Académique de Découverte et d'Agrégation de Ressources

LE-RADAR.ca est un projet indépendant et non officiel. Il n'est affilié à aucun des médias ni des établissements recensés. Les contenus appartiennent à leurs publications d'origine. Tout média étudiant peut demander la modification ou le retrait immédiat de son flux sur simple demande.

NOUS JOINDRE azdak-qc@proton.me

CODE LIBRE licence GNU AGPLv3 · github.com/azdak919/le-radar

CETTE ÉDITION EN LIGNE

le-radar.ca/revue/2026-11-24-soir

Toutes les revues : le-radar.ca/revue

Revue préparée automatiquement par Le Radar à partir des sources citées ; chaque texte, titre et photo appartient à son média et à ses auteurs.

Conçu avec ♡ par Azdak en 2026